



คำรับรองการปฏิบัติราชการโครงการส่งน้ำและบำรุงรักษาน้ำอูน

ประจำปีงบประมาณ พ.ศ. ๒๕๕๔

๕. ข้าพเจ้า นายเสน่ห์ แก้วบุญเรือง ผู้อำนวยการโครงการส่งน้ำและบำรุงรักษาน้ำอูน ได้ทำความเข้าใจคำรับรองตามข้อ ๔ แล้ว ขอให้คำรับรองกับผู้อำนวยการสำนักชลประทานที่ ๕ ว่าจะมุ่งมั่นปฏิบัติราชการให้เกิดผลงาที่ดีตามเป้าหมายของตัวชี้วัดแต่ละตัวในระดับสูงสุด เพื่อให้เกิดประโยชน์สุขแก่ประชาชน หรือ มีคุณภาพที่ดีในการบริหารจัดการภาครัฐ ตามที่ได้ให้คำรับรองไว้
๖. ผู้รับคำรับรองและผู้ทำคำรับรอง ได้เข้าใจคำรับรองการปฏิบัติราชการ และ เห็นพ้องกันแล้ว จึงได้ลงลายมือชื่อไว้เป็นสำคัญ

.....

(นายสดม อินทะแสน)

ผู้อำนวยการสำนักชลประทานที่ ๕

วันที่ ธันวาคม พ.ศ. ๒๕๕๓

.....

(นายเสน่ห์ แก้วบุญเรือง)

ผู้อำนวยการโครงการส่งน้ำและบำรุงรักษาน้ำอูน

วันที่ ธันวาคม พ.ศ. ๒๕๕๓

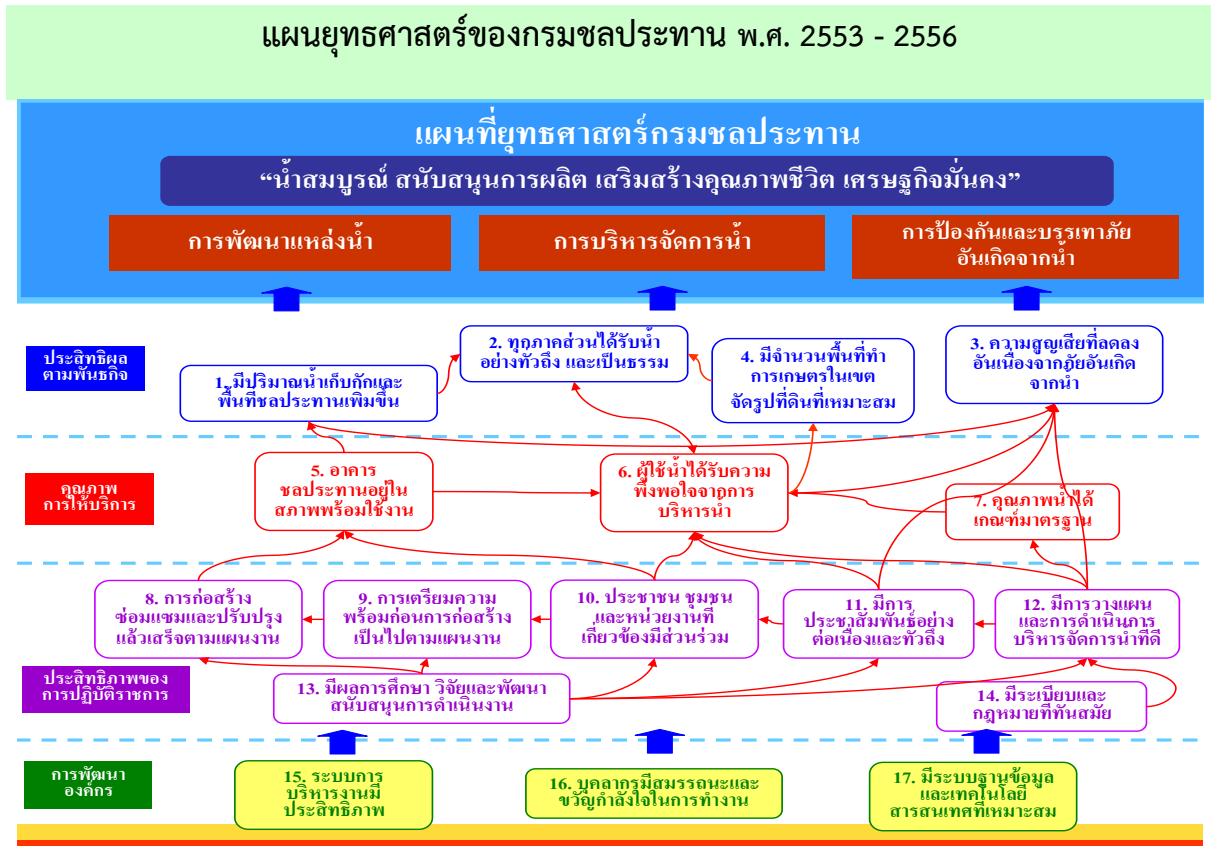

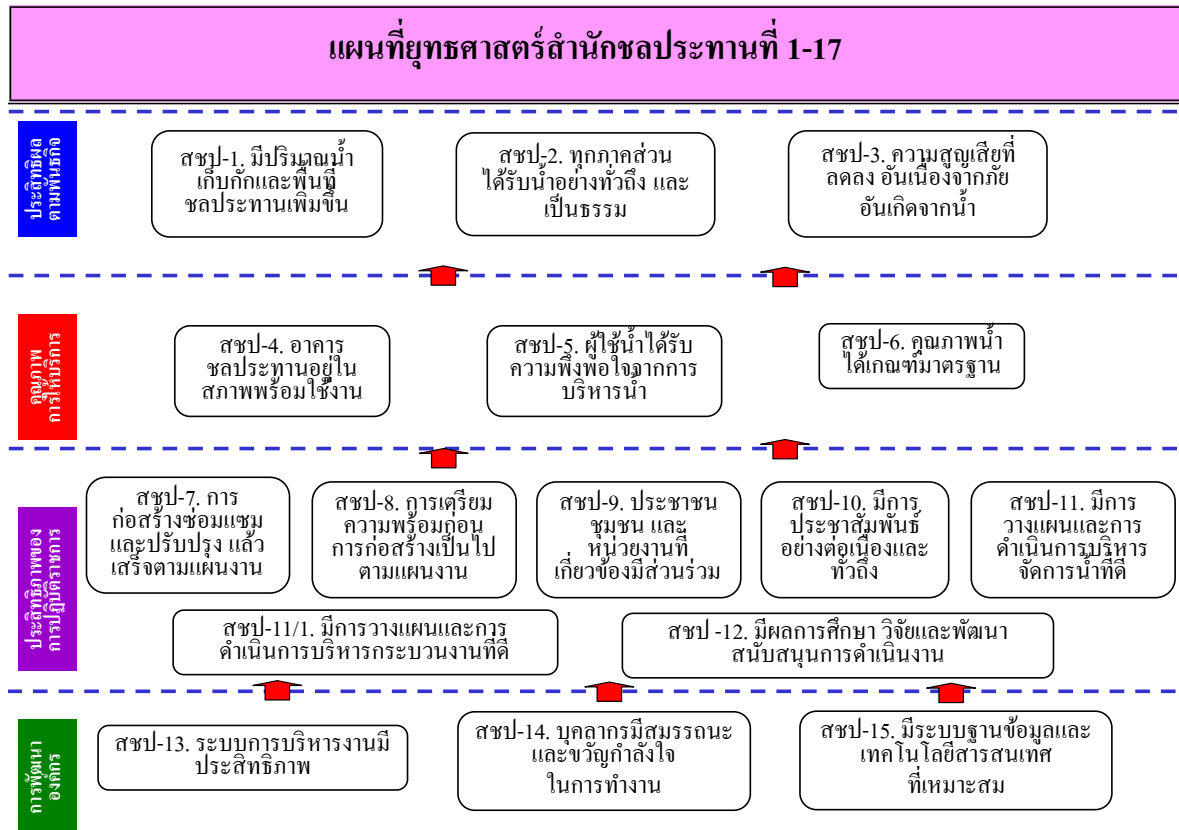

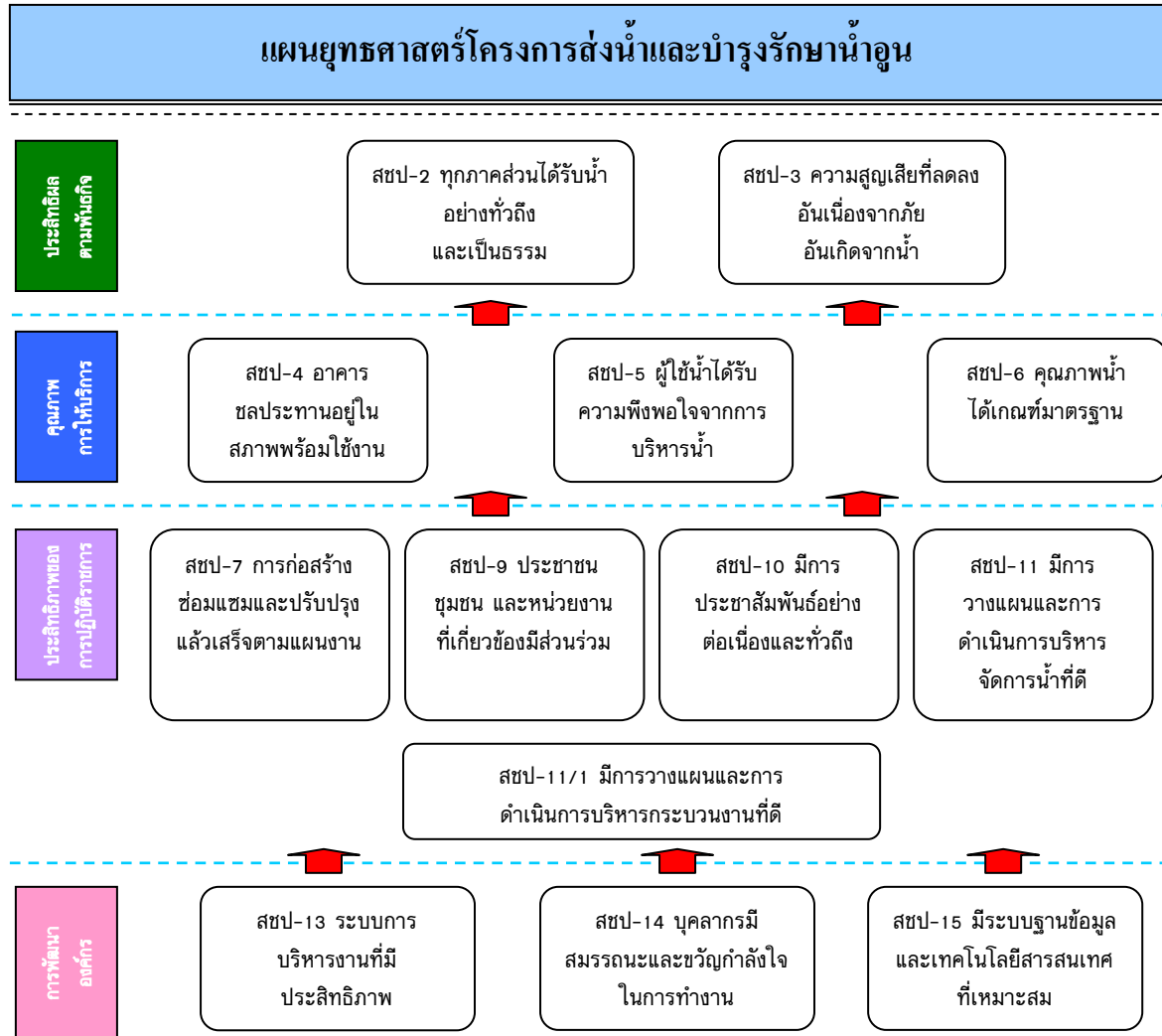

**เป้าประสงค์และตัวชี้วัด**

เป้าประสงค์	ตัวชี้วัด	น้ำหนัก
ด้านประสิทธิผลตามพันธกิจ สชป-2. ทุกภาคส่วนได้รับน้ำอย่างทั่วถึง และเป็นธรรม	ชป.04: จำนวนพื้นที่บริหารจัดการน้ำในเขต ชลประทาน (ไร่) *ผลงานร้อยละ เป้าหมายฤดูแล้งปี 2553/54 = 44,936 ไร่, ฤดูฝนปี 2554 = 178,000 ไร่	10%
	ชป.05: ปริมาณน้ำที่จัดสรรให้ทั้งในภาคอุปโภคและ ภาคอุตสาหกรรม (ล้านลูกบาศก์เมตร) *ผลงานร้อยละ เป้าหมาย 1.68 ล้านลูกบาศก์เมตร	2%
สชป-3. ความสูญเสียที่ลดลง อันเนื่องมาจากภัยอันเกิดจากน้ำ	ชป.06: ร้อยละของพื้นที่ความเสียหายของพืช เศรษฐกิจในเขตชลประทานจากอุทกภัยและภัยแล้ง *เปรียบเทียบพื้นที่ความเสียหายของนาปี กับพื้นที่เพาะปลูกนาปี	3%
ด้านคุณภาพการให้บริการ สชป-4. อาคารชลประทานอยู่ในสภาพ พร้อมใช้งาน	ชป.08: ร้อยละของอาคารชลประทานที่อยู่ในสภาพ พร้อมใช้งาน (เป้าหมายอาคารชลประทาน 2,382 แห่ง)	2%
สชป-5. ผู้รับน้ำได้รับความพึงพอใจจาก การบริหารน้ำ	ชป09.1: ระดับความพึงพอใจของเกษตรกรผู้ใช้น้ำใน เขตพื้นที่การชลประทาน	3%
	ชป09.2: ระดับความไม่พึงพอใจของเกษตรกรผู้ใช้น้ำ ในเขตพื้นที่การชลประทาน	3%
สชป-6. คุณภาพน้ำได้เกณฑ์มาตรฐาน	ชป10: ร้อยละของอ่างเก็บน้ำและทางน้ำชลประทาน ที่คุณภาพน้ำได้เกณฑ์มาตรฐาน (เป้าหมายตรวจวัด คุณภาพน้ำอ่างเก็บน้ำและทางน้ำชลประทาน รวม 6 แห่ง)	2%
ด้านประสิทธิภาพของการปฏิบัติราชการ สชป-7. การก่อสร้างซ่อมแซมและ ปรับปรุง แล้วเสร็จตามแผนงาน	ชป12: ร้อยละของการซ่อมแซม และปรับปรุงอาคาร ชลประทานที่แล้วเสร็จ (เป้าหมายซ่อมแซมอาคาร ชลประทาน รวม 3 แห่ง)	3%
สชป-9. ประชาชน ชุมชน และ หน่วยงานที่เกี่ยวข้องมีส่วนร่วม	ชป18: ร้อยละของพื้นที่ชลประทานที่มีการตั้งกลุ่ม ผู้ใช้น้ำ (เป้าหมาย รวม 3,740 ไร่)	3%

คำรับรองการปฏิบัติราชการ โครงการส่งน้ำและบำรุงรักษาน้ำอุ่น

ประจำปีงบประมาณ พ.ศ. ๒๕๕๔

	ที่ดำเนินการในปี	
สชป-10. มีการประชาสัมพันธ์อย่าง ต่อเนื่องและทั่วถึง	ชป19: จำนวนความถี่ในการเผยแพร่ประชาสัมพันธ์ *ผลงานร้อยละ (เป้าหมาย รวม 12 ครั้ง)	3%

เป้าประสงค์	ตัวชี้วัด	น้ำหนัก
สชป-11. มีการวางแผนและการดำเนินการบริหารจัดการน้ำที่ดี	ชป20: ประสิทธิภาพการชลประทานในฤดูฝน (ร้อยละ)	2%
	ชป21: ประสิทธิภาพการชลประทานในฤดูแล้ง (ร้อยละ)	3%
สชป-11/1. มีการวางแผนและการดำเนินการบริหารกระบวนงานที่ดี (เพิ่มเติม)	ตัวชี้วัดเพิ่มเติม : ระดับความสำเร็จในการรักษามาตรฐานระยะเวลาการให้บริการ (ที่ระดับ 4 คะแนน)	
	กระบวนงานที่1: ค่าเฉลี่ยของการให้บริการขอความช่วยเหลือและแก้ไขปัญหาเรื่องน้ำ (วันทำการ)	1%
	กระบวนงานที่2: ค่าเฉลี่ยของการให้บริการขออนุญาตใช้น้ำจากทางน้ำชลประทาน (วันทำการ)	1%
	กระบวนงานที่4: ค่าเฉลี่ยของการให้บริการขอใช้ที่ดินราชพัสดุ (วันทำการที่ไม่นับรวมระยะเวลาที่กรมธนารักษ์)	1%
	กระบวนงานที่5: ค่าเฉลี่ยของการให้บริการขอเช่าที่ดินราชพัสดุ (วันทำการที่ไม่นับรวมระยะเวลาที่สำนักงานธนารักษ์)	1%
<b>ด้านการพัฒนาองค์กร</b>		
สชป-13. ระบบการบริหารงานมีประสิทธิภาพ	ชป24.1: ร้อยละของอัตราการเบิกจ่ายงบประมาณรายจ่ายลงทุน	12%
สชป-14. บุคลากรมีสมรรถนะและขวัญกำลังใจในการทำงาน	ชป27: ร้อยละของบุคลากรที่พอใจต่อการปฏิบัติงาน	2%
สชป-15. มีระบบฐานข้อมูลและเทคโนโลยีสารสนเทศที่เหมาะสม	ชป29: ร้อยละความก้าวหน้าของการพัฒนาระบบเทคโนโลยีสารสนเทศเพื่อใช้ในการบริหารจัดการพัฒนาแหล่งน้ำ  * การจัดทำฐานข้อมูลอาคารชลประทานที่สำคัญด้วยเครื่อง GPS โดยแต่ละฝ่ายส่งน้ำฯ มีค่าน้ำหนักเท่ากัน (น้ำหนัก 6 ÷ ด้วยจำนวนฝ่ายส่งน้ำฯ)	6%
รวม		63%



กรอบการประเมินผลการปฏิบัติราชการตามคำรับรองการปฏิบัติราชการ ประจำปีงบประมาณ พ.ศ. ๒๕๕๔ สำนักชลประทานที่ ๕

เป้าประสงค์ ตามแผนยุทธศาสตร์ สำนักชลประทาน	ตัวชี้วัดผลการปฏิบัติราชการ ที่ถ่ายทอดเป้าหมายจากแผนยุทธศาสตร์ กรมชลประทาน	น้ำหนัก (%)	เป้าหมาย/เกณฑ์การให้คะแนน				
			1	2	3	4	5
<b>มิติ ก : ด้านประสิทธิผลตามพันธกิจ</b>		15					
สชป-1. มีปริมาณน้ำเก็บกักและพื้นที่ ชลประทานเพิ่มขึ้น * ใช้เป้าหมายตามที่กำหนดไว้ใน ภาคผนวก	ชป01: จำนวนปริมาณเก็บกักที่เพิ่มขึ้น (ล้านลูกบาศก์ เมตร) เป้าหมาย.....-.....ล้านลูกบาศก์เมตร	0					
	ชป02: จำนวนพื้นที่ชลประทานที่เพิ่มขึ้น (ไร่) * ผลงานร้อยละ เป้าหมายรวม.....-.....ไร่	0					
	ชป03: จำนวนแหล่งน้ำเพื่อชุมชนที่เพิ่มขึ้น (แห่ง)	0					
สชป-2. ทุกภาคส่วนได้รับน้ำอย่างทั่วถึง และเป็นธรรม * ใช้เป้าหมายตามที่กำหนดไว้ ในภาคผนวก	ชป04: จำนวนพื้นที่บริหารจัดการน้ำในเขตชลประทาน (ไร่) *ผลงานร้อยละ เป้าหมายฤดูแล้งปี 2553/54 = 44,936 ไร่ ฤดูฝนปี 2554 = 178,500 ไร่	10	80	85	90	95	100
	ชป05: ปริมาณน้ำที่จัดสรรให้ทั้งในภาคอุปโภคและ ภาคอุตสาหกรรม (ล้านลูกบาศก์เมตร) *ผลงานร้อยละ เป้าหมาย .....1.68.....ล้านลูกบาศก์เมตร	2	80	85	90	95	100
สชป-3. ความสูญเสียที่ลดลง	ชป06: ร้อยละของพื้นที่ความเสียหายของพืช	3	1.35	1.05	0.75	0.45	0.15

เป้าประสงค์ ตามแผนยุทธศาสตร์ สำนักชลประทาน	ตัวชี้วัดผลการปฏิบัติราชการ ที่ถ่ายทอดเป้าหมายจากแผนยุทธศาสตร์ กรมชลประทาน	น้ำหนัก (%)	เป้าหมาย/เกณฑ์การให้คะแนน					
			1	2	3	4	5	
อันเนื่องมาจากภัยอันเกิดจากน้ำ	เศรษฐกิจในเขตชลประทานจากอุทกภัยและภัยแล้ง * เปรียบเทียบพื้นที่ความเสียหายของนาปีรวมทั้งนาปี กับพื้นที่เพาะปลูกนาปี							
4. มีจำนวนพื้นที่ทำการเกษตรในเขตจัด รูปที่ดินที่เหมาะสม	ชป07: จำนวนพื้นที่จัดรูปที่ดินที่เพิ่มขึ้น (ไร่)	0						
<b>มิติ ข : ด้านคุณภาพการให้บริการ</b>		<b>10</b>						
สชป-4. อาคารชลประทานอยู่ในสภาพ พร้อมใช้งาน	ชป08: ร้อยละของอาคารชลประทานที่อยู่ในสภาพพร้อม ใช้งาน (เป้าหมายอาคารชลประทานรวม.....2,382.....แห่ง)	2	75	80	85	90	95	
สชป-5. ผู้ใช้น้ำได้รับความพึงพอใจจาก การบริหารน้ำ	ชป09.1: ระดับความพึงพอใจของเกษตรกรผู้ใช้น้ำในเขต พื้นที่การชลประทาน	3	-	น้อย ที่สุด	น้อย	มาก	มาก ที่สุด	
	ชป09.2: ระดับความไม่พึงพอใจของเกษตรกรผู้ใช้น้ำใน เขตพื้นที่การชลประทาน	3	-	มาก ที่สุด	มาก	น้อย	น้อย ที่สุด	
สชป-6. คุณภาพน้ำได้เกณฑ์มาตรฐาน	ชป10: ร้อยละของอ่างเก็บน้ำและทางน้ำชลประทานที่ คุณภาพน้ำได้เกณฑ์มาตรฐาน (เป้าหมายตรวจวัดคุณภาพน้ำ อ่างเก็บน้ำและทางน้ำ ชลประทาน รวม.....6.....แห่ง)	2	75	80	85	90	95	
<b>มิติ ค : ด้านประสิทธิภาพของการ ปฏิบัติราชการ</b>		<b>18</b>						

เป้าประสงค์ ตามแผนยุทธศาสตร์ สำนักชลประทาน	ตัวชี้วัดผลการปฏิบัติราชการ ที่ถ่ายทอดเป้าหมายจากแผนยุทธศาสตร์ กรมชลประทาน	น้ำหนัก (%)	เป้าหมาย/เกณฑ์การให้คะแนน					
			1	2	3	4	5	
สขป-7. การก่อสร้างซ่อมแซมและ ปรับปรุง แล้วเสร็จตามแผนงาน	ซป11: ร้อยละของการก่อสร้างอาคารชลประทานที่แล้ว เสร็จตามแผน							
	ซป11.1: ร้อยละของการก่อสร้างโครงการชลประทานขนาด กลางตามแผน (เป้าหมาย รวม.....แห่ง)	0						
	ซป11.2: ร้อยละของการก่อสร้างงานป้องกันและบรรเทา อุทกภัยตามแผน (เป้าหมาย รวม.....แห่ง)	0						
	ซป12: ร้อยละของการซ่อมแซม และปรับปรุงอาคาร ชลประทานที่แล้วเสร็จ (เป้าหมายซ่อมแซม และปรับปรุง อาคารชลประทาน รวม.....3.....แห่ง)	3	80	85	90	95	100	
สขป-8. การเตรียมความพร้อมก่อนการ ก่อสร้างเป็นไปตามแผนงาน	ซป13: ร้อยละของงานศึกษาโครงการที่แล้วเสร็จตามแผน (เป้าหมายศึกษา รวม.....โครงการ)	0						
	ซป14: ร้อยละของงานสำรวจที่แล้วเสร็จตามแผน (เป้าหมายสำรวจ รวม.....โครงการ)	0						
	ซป15: ร้อยละของงานออกแบบที่แล้วเสร็จตามแผน (เป้าหมายออกแบบ รวม.....โครงการ)	0						

เป้าประสงค์ ตามแผนยุทธศาสตร์ สำนักชลประทาน	ตัวชี้วัดผลการปฏิบัติราชการ ที่ถ่ายทอดเป้าหมายจากแผนยุทธศาสตร์ กรมชลประทาน	น้ำหนัก (%)	เป้าหมาย/เกณฑ์การให้คะแนน				
			1	2	3	4	5
	ชป16: ร้อยละของงานจัดหาที่ดินที่แล้วเสร็จตามแผน	0					
สชป-9. ประชาชน ชุมชน และ หน่วยงานที่เกี่ยวข้องมีส่วนร่วม	ชป17: จำนวนครั้งที่ดำเนินการจัดมวชนสัมพันธ์ใน ระยะวางโครงการก่อนการก่อสร้างและระหว่างก่อสร้าง * ผลงานร้อยละ (เป้าหมาย รวม.....ครั้ง)	0					
	ชป18: ร้อยละของพื้นที่ชลประทานที่มีการตั้งกลุ่มผู้ใช้น้ำ (เป้าหมาย รวม .....3,740.....ไร่ ที่ดำเนินการในปี)	3	80	85	90	95	100
สชป-10. มีการประชาสัมพันธ์อย่าง ต่อเนื่องและทั่วถึง	ชป19: จำนวนความถี่ในการเผยแพร่ประชาสัมพันธ์ * ผลงานร้อยละ (เป้าหมาย รวม.....12.....ครั้ง)	3	80	85	90	95	100
สชป-11. มีการวางแผนและ การดำเนินการบริหารจัดการน้ำที่ดี	ชป20: ประสิทธิภาพการชลประทานในฤดูฝน (ร้อยละ)	2	40	45	50	55	60
	ชป21: ประสิทธิภาพการชลประทานในฤดูแล้ง (ร้อยละ)	3	30	35	40	45	50
สชป-11/1. มีการวางแผนและ การดำเนินการบริหารกระบวนงานที่ดี (เพิ่มเติม)	ตัวชี้วัดเพิ่มเติม : ระดับความสำเร็จในการรักษามาตรฐาน ระยะเวลาการให้บริการ (ที่ระดับ 4 คะแนน)						
	กระบวนงานที่ 1 : ค่าเฉลี่ยของการให้บริการการขอความ ช่วยเหลือและแก้ไขปัญหาเรื่องน้ำ (วันทำการ)	1	9.6	8.4	7.2	6	4.8
	กระบวนงานที่ 2 : ค่าเฉลี่ยของการให้บริการการขออนุญาต	1	20.8	18.2	15.6	13	10.4

เป้าประสงค์ ตามแผนยุทธศาสตร์ สำนักชลประทาน	ตัวชี้วัดผลการปฏิบัติราชการ ที่ถ่ายทอดเป้าหมายจากแผนยุทธศาสตร์ กรมชลประทาน	น้ำหนัก (%)	เป้าหมาย/เกณฑ์การให้คะแนน				
			1	2	3	4	5
	ใช้น้ำจากทางน้ำชลประทาน (วันทำการ)						
	กระบวนการงานที่ 3 : ค่าเฉลี่ยของการให้บริการการขอใช้ เครื่องสูบน้ำ (วันทำการ)	0					
	กระบวนการงานที่ 4 : ค่าเฉลี่ยของการให้บริการการขอใช้ที่ดิน ราชพัสดุ (วันทำการที่ไม่นับรวมระยะเวลาที่กรมธนารักษ์)	1	38.4	33.6	28.8	24	19.2
	กระบวนการงานที่ 5 : ค่าเฉลี่ยของการให้บริการการขอเช่า ที่ดินราชพัสดุ (วันทำการที่ไม่นับรวมระยะเวลาที่ สำนักงานธนารักษ์)	1	22.4	19.6	16.8	14	11.2
สชป-12. มีผลการศึกษา วิจัยและการ พัฒนาสนับสนุนการดำเนินงาน	ชป22: จำนวนโครงการศึกษา วิจัยและพัฒนาที่แล้วเสร็จ (เป้าหมาย รวม.....โครงการ)	0					
14. มีระเบียบและกฎหมายที่ทันสมัย	ชป23: จำนวนกฎ ระเบียบ และกฎหมายที่ได้รับการ ปรับปรุงแก้ไข (ฉบับ)	0					

<b>มิติ ง : ด้านการพัฒนาองค์กร</b>		<b>20</b>					
สชป-13. ระบบการบริหารงานมี ประสิทธิภาพ	ชป24.1: ร้อยละของอัตราการเบิกจ่ายงบประมาณรายจ่าย ลงทุน	12	78	81	84	87	90
	ชป25: ผลคะแนนจาก PART	0					
	ชป26: ผลคะแนนจาก PMQA	0					
สชป-14. บุคลากรมีสมรรถนะและ	ชป27 : ร้อยละของบุคลากรที่พอใจต่อการปฏิบัติงาน	2	60	65	70	75	80

เป้าประสงค์ ตามแผนยุทธศาสตร์ สำนักชลประทาน	ตัวชี้วัดผลการปฏิบัติราชการ ที่ถ่ายทอดเป้าหมายจากแผนยุทธศาสตร์ กรมชลประทาน	น้ำหนัก (%)	เป้าหมาย/เกณฑ์การให้คะแนน				
			1	2	3	4	5
ขวัญกำลังใจในการทำงาน	ขป28 : ผลคะแนนจาก HR Scorecard	0					
สขป-15. มีระบบฐานข้อมูลและ เทคโนโลยีสารสนเทศที่เหมาะสม	ขป29 : ร้อยละความก้าวหน้าของการพัฒนาระบบ เทคโนโลยีสารสนเทศเพื่อใช้ในการบริหารจัดการ พัฒนาแหล่งน้ำและจัดการน้ำ  * การจัดทำฐานข้อมูลอาคารชลประทานที่สำคัญด้วยเครื่อง GPS โดยแต่ละฝ่ายส่งน้ำฯ มีค่าน้ำหนักเท่ากัน (น้ำหนัก 6 ÷ ด้วยจำนวนฝ่ายส่งน้ำฯ)	6	80	85	90	95	100
	<b>น้ำหนักรวม</b>	<b>63</b>					

หมายเหตุ 1. สำนักชลประทานใดไม่มีเป้าหมายตัวชี้วัด ขป 01 และหรือ ขป 02 และหรือตัวชี้วัดอื่นใด ให้ปรับค่าน้ำหนักตัวชี้วัดนั้นเป็น 0 และรวมน้ำหนักรวม ตามผลรวมเท่าที่มี

ตัวชี้วัด ขป ใด ค่าน้ำหนักเท่ากับ 0 หมายถึง ไม่ต้องดำเนินการประเมิน

2. กรณีที่ค่าน้ำหนักรวมไม่ถึง 100 ในการประเมินค่าคะแนนตอนสิ้นปีให้ใช้สูตรแปลงค่าน้ำหนัก ดังนี้

คะแนนถ่วงน้ำหนักสุทธิ = (น้ำหนักรวม 100 ÷ น้ำหนักรวมเท่าที่มี) × ผลรวมของค่าคะแนนถ่วงน้ำหนักของตัวชี้วัดเท่าที่มี

คำรับรองการปฏิบัติราชการโครงการส่งน้ำและบำรุงรักษาน้ำอุ่น  
ประจำปีงบประมาณ พ.ศ. ๒๕๕๔